

**UNKENNTNIS
SCHÜTZT NICHT VOR STRAFE**

**VOR UNKENNTNIS
SCHÜTZT RECHTSBERATUNG**

**AM SICHERSTEN
MIT HILFE DER DATENBANK
„RECHT IM BETRIEB“**

Je mehr Rechtsvorschriften und Beiträge zur Rechtsprechung und Literatur gesammelt, gespeichert und zur Recherche aktualisiert verfügbar sind, um so geringer ist das Risiko, eine Rechtspflicht des Unternehmens zu übersehen, sich strafbar zu machen und für Schäden zu haften, die durch Rechtsverstöße verursacht werden können.

Für Rechtssicherheit
kommt es deshalb auf die Inhalte an.

RACK
RECHTSANWÄLTE NOTAR

Lurgiallee 12 (Mertonviertel) - 60439 Frankfurt am Main - Fon 0 69/95 78 31 0 - Fax 0 69/95 78 31 40
Email anwaltsbuero@rack-rechtsanwaelte.de - www.rack-rechtsanwaelte.de

UNIVERSITÄTSKLINIK NORMEN- UND PFLICHTENKATALOG

Rack Rechtsanwälte
Frankfurt am Main

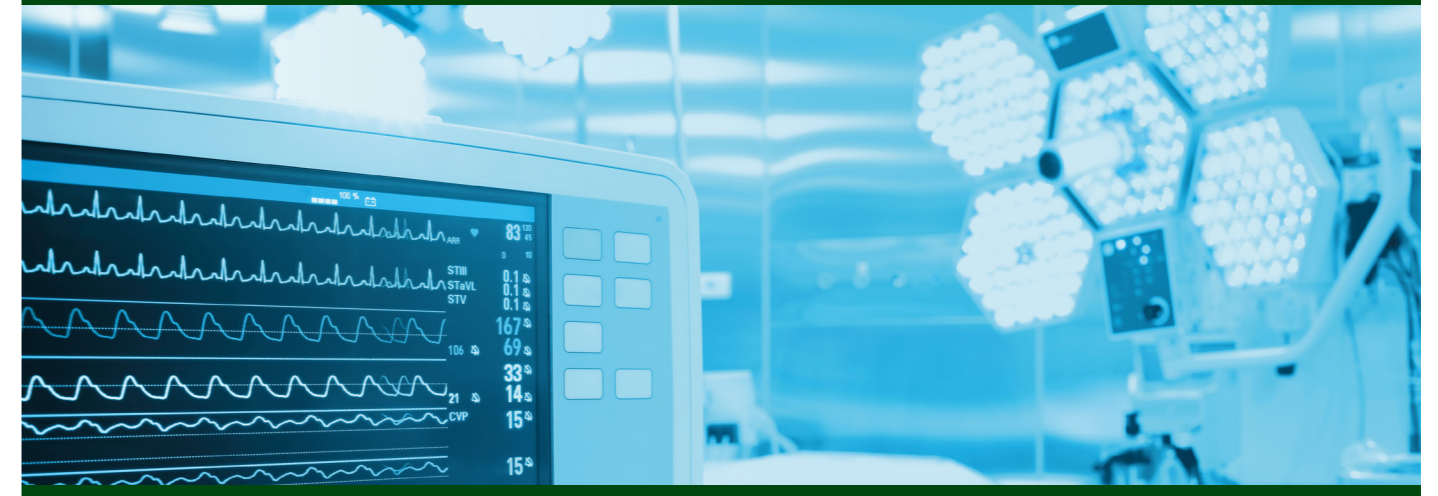

| | |
|--|--------------|
| Einschlägige Vorschriften: | 1.110 |
| Einschlägige Pflichten insgesamt: | 5.579 |
| Strafbewehrte Pflichten: | 1.079 |
| Nicht strafbewehrte Pflichten: | 4.500 |

SPEZIFISCHE RECHTGBIETE:

| | |
|-------------------------------|---|
| ARZTRECHT | (137 Normen; 569 Pflichten, davon 0 strafbewehrt, 569 nicht strafbewehrt, 409 wiederkehrend, 35 einmalig) |
| KRANKENHAUSRECHT | (290 Normen; 793 Pflichten, davon 25 strafbewehrt, 768 nicht strafbewehrt, 723 wiederkehrend, 12 einmalig) |
| GESUNDHEITSSCHUTZRECHT | (211 Normen; 636 Pflichten, davon 213 strafbewehrt, 423 nicht strafbewehrt, 297 wiederkehrend, 36 einmalig) |

SPEZIFISCHE NORMTYPEN:

| | |
|------------|---|
| 19 | Empfehlungen des Robert Koch-Instituts |
| 71 | S3-Leitlinien |
| 15 | Richtlinien der Bundesärztekammer |
| 63 | Richtlinien des Gemeinsamen Bundesausschusses |
| 45 | Urteile aus dem Arztrecht im Volltext |
| 160 | Urteile aus dem Krankenhausrecht im Volltext |

Normen- und Pflichtenkatalog für einen Musterbetrieb der Branche: **UNIVERSITÄTSKLINIK**

Die Pflichten sind markiert als einschlägig, strafbewehrt, nicht strafbewehrt und wiederkehrend.

Die Pflichten sind auf 58 typische Betriebsteile einer Universitätsklinik verteilt.

| BETRIEBSTEIL / ANLAGETYPEN | EINSCHLÄGIGE VORSCHRIFTEN | PFLICHTEN | | | |
|---|---------------------------|--------------|--------------------|---------------|----------|
| | | STRAFBEWEHRT | NICHT STRAFBEWEHRT | WIEDERKEHREND | EINMALIG |
| APOTHEKE | 108 | 245 | 1.082 | 1.009 | 158 |
| ARBEITSSICHERHEIT | 39 | 20 | 319 | 279 | 35 |
| BAULICHE ENTWICKLUNG | 35 | 89 | 225 | 142 | 103 |
| BETRIEBSARZT | 26 | 4 | 124 | 104 | 6 |
| BETRIEBSRAT | 4 | 0 | 22 | 10 | 3 |
| BIOLOGISCHE SICHERHEIT | 38 | 51 | 349 | 217 | 43 |
| BRANDSCHUTZ | 9 | 12 | 51 | 38 | 17 |
| DATENSCHUTZBEAUFTRAGTER | 5 | 0 | 18 | 18 | 1 |
| EINKAUF | 20 | 26 | 95 | 88 | 12 |
| FINANZ- UND RECHNUNGSWESEN | 6 | 0 | 47 | 38 | 6 |
| FINANZWESEN UND CASHMANAGEMENT | 5 | 10 | 43 | 41 | 4 |
| GASTRONOMIE UND VERANSTALTUNGSSERVICE | 49 | 106 | 317 | 223 | 70 |
| GEFAHRGUTBEAUFTRAGTER | 5 | 1 | 14 | 4 | 1 |
| IMMISSIONSSCHUTZBEAUFTRAGTER | 1 | 0 | 1 | 1 | 0 |
| INFORMATIONEN- UND KOMMUNIKATIONSTECHNOLOGIE | 11 | 19 | 80 | 70 | 11 |
| INSTITUT FÜR RECHTSMEDIZIN | 82 | 101 | 990 | 849 | 123 |
| INSTITUTE UND KLINIKEN (GEFAHRGUT) | 10 | 28 | 130 | 139 | 8 |
| KAUFMÄNNISCHER DIREKTOR | 8 | 4 | 27 | 18 | 4 |
| KLINIK FÜR ANÄSTHESIOLOGIE, INTENSIVMEDIZIN UND SCHMERZTHERAPIE | 133 | 174 | 1.276 | 1.069 | 139 |
| KLINIK FÜR AUGENHEILKUNDE | 138 | 171 | 1.349 | 1.176 | 146 |
| KLINIK FÜR DERMATOLOGIE, VENEROLOGIE UND ALLERGOLOGIE | 135 | 168 | 1.325 | 1.150 | 145 |
| KLINIK FÜR FRAUENHEILKUNDE UND GEBURTSHILFE | 151 | 165 | 1.364 | 1.182 | 134 |
| KLINIK FÜR HALS-NASEN-OHRENHEILKUNDE | 126 | 156 | 1.238 | 1.064 | 134 |
| KLINIK FÜR KINDER- UND JUGENDMEDIZIN | 135 | 173 | 1.294 | 1.072 | 147 |
| KLINIKUMSVORSTAND | 35 | 21 | 87 | 75 | 18 |

| BETRIEBSTEIL / ANLAGETYPEN | EINSCHLÄGIGE VORSCHRIFTEN | PFLICHTEN | | | |
|---|---------------------------|--------------|--------------------|---------------|----------|
| | | STRAFBEWEHRT | NICHT STRAFBEWEHRT | WIEDERKEHREND | EINMALIG |
| LEISTUNGSSTEUERUNG UND -ABRECHNUNG | 15 | 10 | 82 | 59 | 12 |
| LOGISTIK | 21 | 49 | 224 | 235 | 26 |
| MATERIALWIRTSCHAFT | 16 | 39 | 114 | 121 | 23 |
| MAßNAHMEN DER SCHÄDLINGSBEKÄMPFUNG | 5 | 1 | 22 | 10 | 5 |
| MEDIZINCONTROLLING | 6 | 10 | 45 | 41 | 6 |
| MEDIZINISCHE DOKUMENTATION UND ARCHIVORGANISATION | 5 | 10 | 43 | 41 | 4 |
| NEUROLOGISCHES INSTITUT | 126 | 156 | 1.231 | 1.057 | 134 |
| OP-MANAGEMENT | 8 | 17 | 45 | 15 | 4 |
| OPERATIVES CONTROLLING | 6 | 10 | 45 | 41 | 6 |
| ORGANISATION UND DV-KOORDINATION | 6 | 10 | 45 | 41 | 6 |
| ORTHOPÄDISCHE UNIVERSITÄTSKLINIK | 130 | 152 | 1.199 | 1.028 | 135 |
| PATIENTENMANAGEMENT UND ABRECHNUNG | 6 | 10 | 45 | 41 | 6 |
| PERSONALABTEILUNG | 54 | 110 | 264 | 247 | 79 |
| PHYSIOTHERAPIE | 30 | 18 | 314 | 280 | 14 |
| QUALITÄTSMANAGEMENT | 32 | 8 | 189 | 161 | 3 |
| RECHT, PRESSE- UND ÖFFENTLICHKEITSARBEIT | 2 | 2 | 8 | 10 | 1 |
| REINIGUNG | 8 | 10 | 64 | 51 | 6 |
| STRAHLENSCHUTZ | 9 | 83 | 96 | 134 | 25 |
| STRAHLENSCHUTZBEAUFTRAGTER | 5 | 4 | 14 | 7 | 2 |
| TIERSCHUTZBEAUFTRAGTE | 6 | 14 | 38 | 4 | 0 |
| VERSUCHSTIERHALTUNG | 17 | 54 | 83 | 87 | 25 |
| ZENTRALE DIENSTE | 11 | 22 | 80 | 59 | 15 |
| ZENTRALE FORSCHUNGSEINRICHTUNG | 16 | 76 | 93 | 48 | 30 |
| ZENTRALE INSTANDHALTUNG | 233 | 401 | 2.054 | 1.682 | 326 |
| ZENTRALE NOTAUFNAHME | 108 | 115 | 883 | 744 | 73 |
| ZENTRUM DER CHIRURGIE | 155 | 194 | 1.350 | 1.132 | 155 |
| ZENTRUM DER HYGIENE | 85 | 101 | 1.062 | 885 | 123 |
| ZENTRUM DER INNEREN MEDIZIN | 142 | 205 | 1.325 | 1.139 | 137 |
| ZENTRUM DER NEUROLOGIE UND NEUROCHIRURGIE | 135 | 165 | 1.281 | 1.095 | 154 |
| ZENTRUM DER PHARMAKOLOGIE | 82 | 101 | 990 | 849 | 123 |
| ZENTRUM DER RADIOLOGIE | 41 | 30 | 374 | 324 | 18 |
| ZENTRUM FÜR PSYCHISCHE GESUNDHEIT | 86 | 101 | 1.005 | 864 | 123 |
| ÄRZTLICHER DIREKTOR | 16 | 4 | 34 | 25 | 4 |